



Alfabeto

TAREFAS DO ALUNO

Copiar texto. Quando possível, copie o primeiro parágrafo do texto.

Marcar palavras iguais e parecidas. Esta tarefa deve ser realizada antes da leitura e tradução do texto. Olhe para o texto e marque todas as palavras iguais e parecidas com as palavras da língua portuguesa.

Ler e traduzir: Leia o texto abaixo e o traduza. A tradução pode ser realizada no seu caderno, no seu computador ou mentalmente.

Montar vocabulário. Anote no seu caderno (ou outro local de sua preferência) todas as palavras que não conseguiu entender no momento da leitura. Anote também o significado dessas palavras.



TEXTO

Alfabeto

El alfabeto es un sistema fonético de un número determinado de **símbolos asociados a los sonidos elementales de un idioma** o lenguaje.

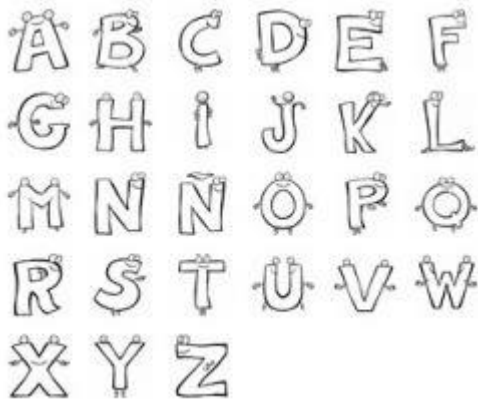

La palabra alfabeto proviene del latín *alphabetum* que es compuesto por la conjugación de α o *alpha* y $\beta\eta$ o *beta*, las primeras dos primeras letras del alfabeto griego.

El alfabeto es sinónimo de la palabra moderna **abecedario** que reemplaza las letras griegas por las letras a, b y c y pueden ser usados indistintamente. A pesar de ello, se recomienda usar la palabra alfabeto para otros sistemas de símbolos y / o sistemas fonéticos ya que es más abrangente que abecedario.

El alfabeto español o abecedario está compuesta de 27 letras: **a, b, c, d, e, f, g, h, i, j, k, l, m, n, ñ, o, p, q, r, s, t, u, v, w, x, y, z**. La `doble L' o elle no se considera parte del alfabeto sino que se considera como una letra doble.

El alfabeto es la **separación de las consonantes de las vocales** que comienza a surgir como una simplificación de la escritura cuneiforme en



el siglo XIV a.C. y solo entre los años 1900 a 1800 a.C. se inicia con los **semitas** que vivían en Egipto un alfabeto influenciado por los jeroglíficos.

Algunos de los idiomas o lenguajes que tienen su propio alfabeto son: el inglés, el hebreo, el ruso y el japonés. El chino no tiene un alfabeto ya que no hay composición de palabras sino composición de frases mediante **ideogramas**.

Fuente: <https://www.significados.com/alfabeto/> (adaptado)



TEXTO – TRADUÇÃO LIVRE

Alfabeto

Alfabeto

El alfabeto es un sistema fonético de un número determinado de **símbolos asociados a los sonidos elementales de un idioma** o lenguaje.

O alfabeto é um sistema fonético de um número determinado de símbolos associados aos sons elementares de um idioma ou linguagem.

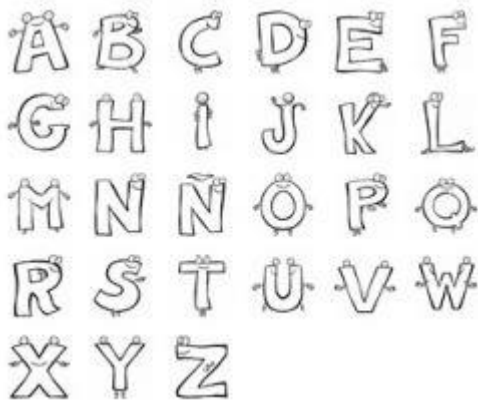

La palabra alfabeto proviene del latín *alphabetum* que es compuesto por la conjugación de α o *alpha* y β o *beta*, las primeras dos primeras letras del alfabeto griego.

A palavra alfabeto provém do latim *alphabetum* que é composto pela conjugação de α ou *alpha* y β o *beta*, as primeiras duas primeiras letras do alfabeto grego.



El alfabeto es sinónimo de la palabra moderna **abecedario** que reemplaza las letras griegas por las letras a, bé y cé y pueden ser usados indistintamente. A pesar de ello, se recomienda usar la palabra alfabeto para otros sistemas de símbolos y / o sistemas fonéticos ya que es más abrangente que abecedario.

O alfabeto é sinônimo da palavra moderna abecedário que substitui as letras gregas pelas letras a, bê e cê e podem ser usadas indistintamente. Apesar disso, recomenda-se usar a palavra alfabeto para outros sistemas de símbolos e/ou sistemas fonéticos já que é mais abrangente que o abecedário.

El alfabeto español o abecedario está compuesta de 27 letras: **a, b, c, d, e, f, g, h, i, j, k, l, m, n, ñ, o, p, q, r, s, t, u, v, w, x, y, z**. La `doble L' o elle no se considera parte del alfabeto sino que se considera como una letra doble.

O alfabeto espanhol ou abecedário está composto de 27 letras: **a, b, c, d, e, f, g, h, i, j, k, l, m, n, ñ, o, p, q, r, s, t, u, v, w, x, y, z**. O "L duplo" ou "elle" não se considera parte do alfabeto, mas se considera como uma letra dupla.

El alfabeto es la **separación de las consonantes de las vocales** que comienza a surgir como una simplificación de la escritura cuneiforme en el siglo XIV a.C. y solo entre los años 1900 a 1800 a.C. se inicia con los **semitas** que vivían en Egipto un alfabeto influenciado por los jeroglíficos.

O alfabeto é a separação das consoantes das vogais que começa a surgir como uma simplificação da escrita cuneiforme no século XIV a.C., e



somente entre os anos 1900 e 1800 a.C., se inicia com os semitas que viviam no Egito um alfabeto influenciado pelos hieróglifos.

Algunos de los idiomas o lenguajes que tienen su propio alfabeto son: el inglés, el hebreo, el ruso y el japonés. El chino no tiene un alfabeto ya que no hay composición de palabras sino composición de frases mediante **ideogramas**.

Alguns dos idiomas ou linguagens que têm seu próprio alfabeto são: o inglês, o hebreu, o russo e o japonês. O chinês tem um alfabeto já que não há composição de palavras, mas sim composição de frases mediante ideogramas.